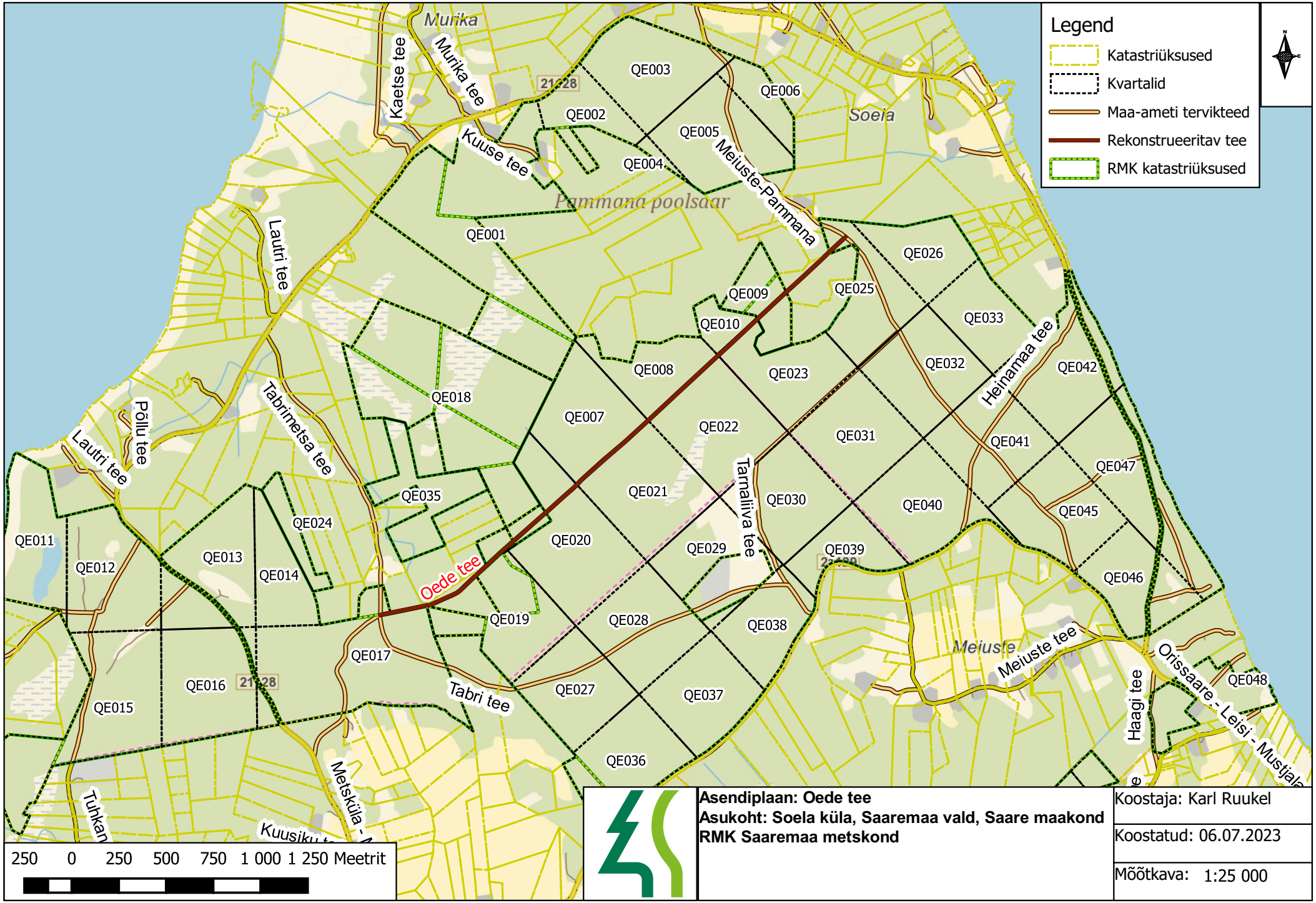

Asendiplaan: Oede tee
Asukoht: Soela küla, Saaremaa vald, Saare maakond
RMK Saaremaa metskond

Koostaja: Karl Ruukel

Koostatud: 06.07.2023

Mõõtkava: 1:25 000